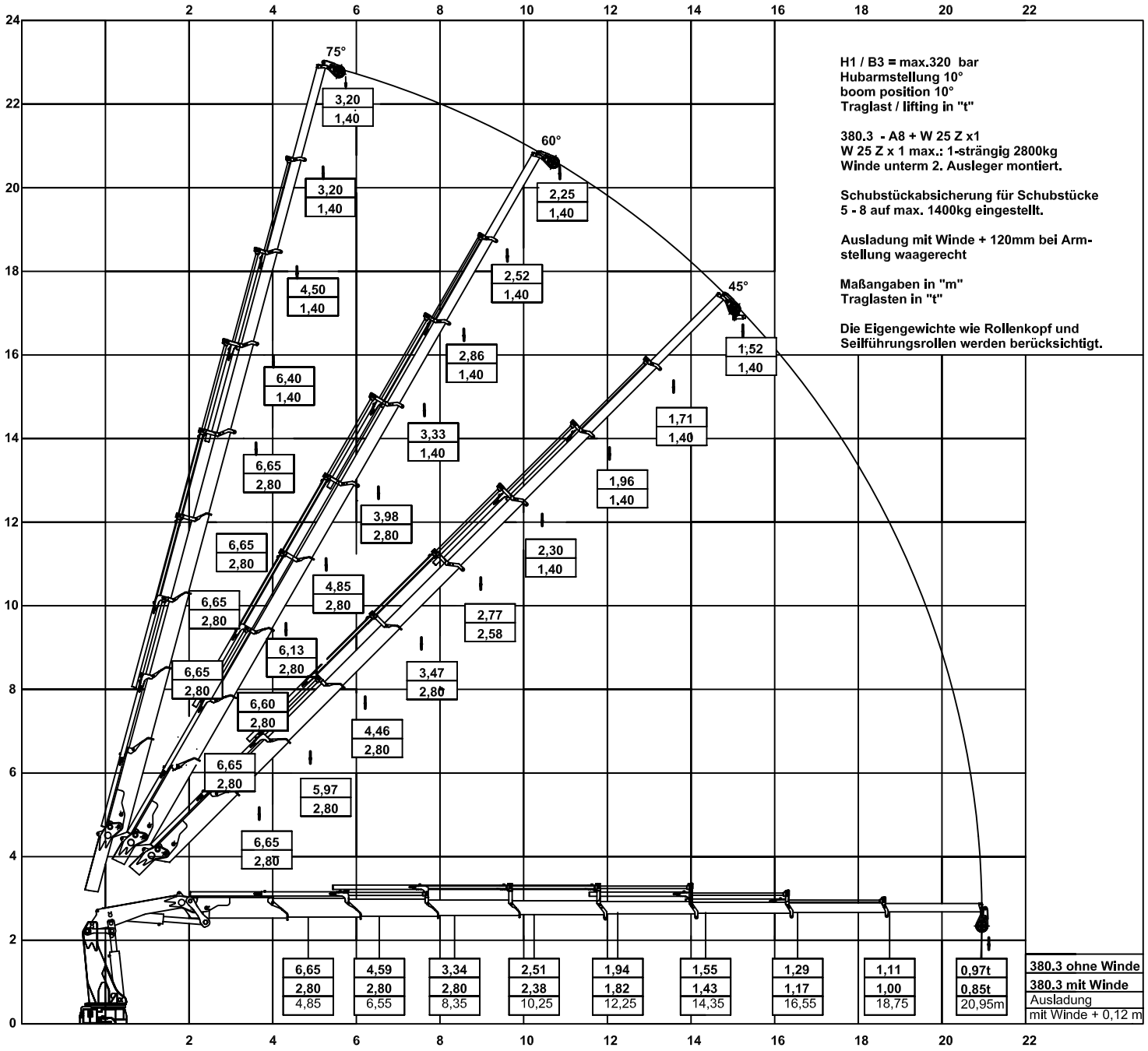

H1 / B3 = max.320 bar
Hubarmstellung 10°
boom position 10°
Traglast / lifting in "t"

380.3 - A8 + W 25 Z x1
W 25 Z x 1 max.: 1-strängig 2800kg
Winde unterm 2. Ausleger montiert.

Schubstückabsicherung für Schubstücke 5 - 8 auf max. 1400kg eingestellt.

Ausladung mit Winde + 120mm bei Arm-stellung waagerecht

Maßangaben in "m"
Traglasten in "t"

Die Eigengewichte wie Rollenkopf und Seilführungsrollen werden berücksichtigt.